5. Baufeld

AVANTUM®

QUARTIER GLASHÜTTE

WOHNEN AN DER ACHER

ACHERN, GEMENGEWEG 6-12,
GLASHÜTTENSTR. 7

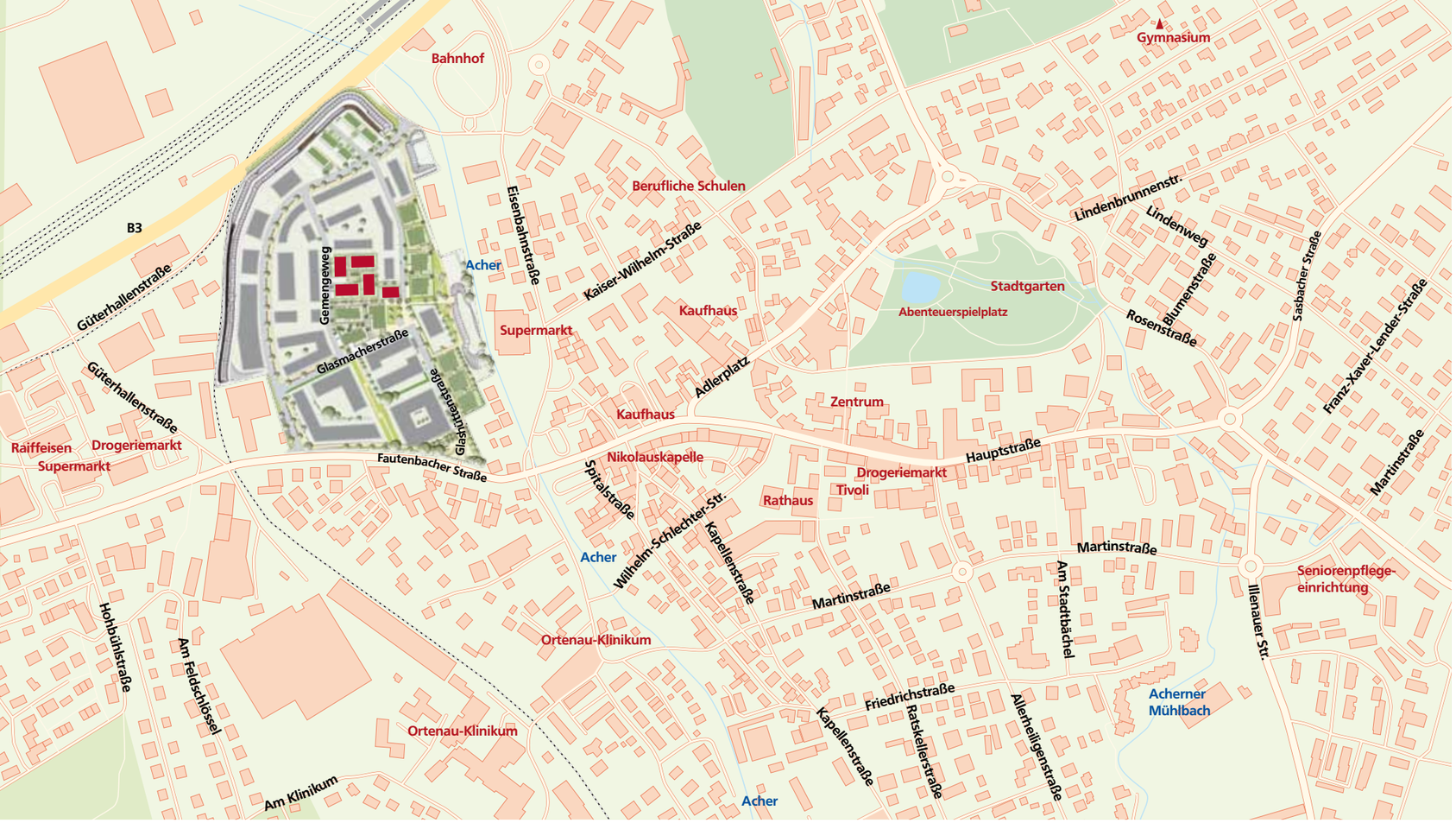

QUALITÄT DER WOHNLAGE

Achern: Einkaufsstadt, Bildungsstadt, Kulturstadt.

Einkaufen: Die Innenstadt von Achern bietet mit vielen kleinen Ladengeschäften und Kaufhäusern, dem Rathausplatz und Stadtgarten sowie zahlreichen Restaurants und Cafés ein vielfältiges städtisches und lebendiges Angebot.

Hervorragendes Bildungs- und Betreuungsangebot: Ein breit gefächertes Angebot an Kindertagesstätten und Schulen – von der Grundschule über die Real- und Werkrealschule bis zum Gymnasium – finden sich verteilt über die ganze Stadt.

Kulturelles Angebot, Sport und Freizeit: Achern ist mit seiner schönen Altstadt ein attraktiver Wohnort. Das Angebot in der Stadt reicht vom Kommunalen Kino Tivoli über verschiedene Museen bis hin zu einer vielfältigen Gastronomie.

Die Kammermusikreihe „Alte Kirche Fautenbach" bietet zum Beispiel hervorragende Künstler und Ensembles in einem besonders attraktiven Saal. Und die Veranstaltungsreihe „gong Achern" präsentiert Weltmusik, Theater, Literatur, Vorträge und Kabarett an verschiedenen Aufführungsplätzen in der Stadt.
Für Sportbegeisterte finden sich in Achern zahlreiche Sport- und Fußballplätze, Sportvereine und Freibad sowie verschiedene Fitnessstudios.

Verkehrsanbindung: Vom zentral gelegenen Bahnhof erreichen Sie bequem alle Städte entlang der Rheintal-Schiene. Mit dem Auto haben Sie einen unmittelbaren Anschluss an die Bundesstraße 3 nach Offenburg und Baden-Baden sowie die Autobahn A5.

Quartier Glashütte: Im Stadtquartier Glashütte entstehen nicht nur moderne Eigentumswohnungen und Reihenhäuser. Realisiert wird ebenfalls ein Quartiersplatz mit Brunnen und gewerblicher Nutzung, der das Zentrum des Stadtteils belebt sowie auch eine Kindertagesstätte.

2. Baufeld

Kindertagesstätte

Glasplatz

Fertiggestelltes 1. Baufeld

3. Baufeld

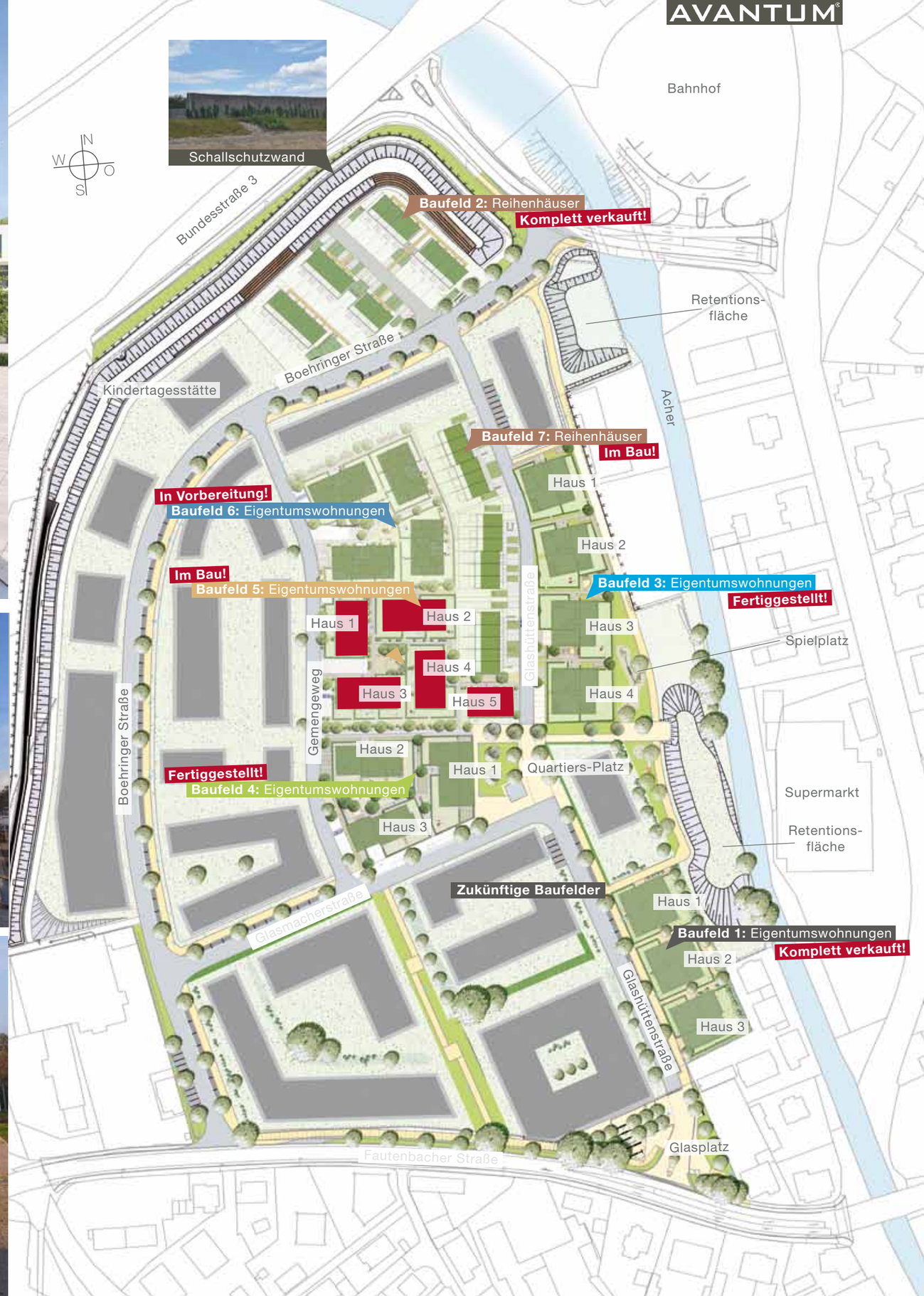

Blick in ein modernes Bad (unverbindliche Visualisierung) - kann Sonderwunsch enthalten.

Das Konzept AVANTUM

AVANTUM® arbeitet nach einem einfachen Prinzip. Unser Ziel ist es, attraktiven Wohnraum bezahlbar zu machen. Das Erfolgskonzept von AVANTUM® basiert auf einem konsequenten Kostenmanagement und einer effizienten Bündelung aller Kompetenzen. Oberste Priorität hat dabei die Konzentration auf das Wesentliche: Ihnen ein Zuhause zu schaffen - mit clever geschnittenen Wohnungen und gelungener Architektur in attraktiver Umgebung. Und das alles zu einem überzeugenden Preis.
Eine ansprechende Architektur und intelligente Grundrisse zeichnen die AVANTUM®-Wohnanlagen aus. Alle Wohnungen wurden nutzungsflexibel geplant und konzipiert. AVANTUM® bietet Ihnen darüber hinaus die Möglichkeit, Ihr zukünftiges Zuhause mit dem AVANTUM®-Konfigurator an Ihre persönlichen Bedürfnisse anzupassen. Diese Möglichkeit ist aber abhängig vom jeweiligen Bautenstand der Wohnanlage.

AVANTUM® macht lebenswerten Wohnraum bezahlbar. Dank effektiver Planung, hoher Standardisierung und einem effizienten Kostenmanagement halten wir den absoluten Kaufpreis für Sie denkbar gering. **Daher bitten wir Sie zu berücksichtigen, dass aufgrund der planerischen Vorleistung von AVANTUM® keine individuellen Wünsche über jene Auswahl hinaus möglich sind, die Ihnen unserer AVANTUM®-Konfigurator bietet.**

Das Bild zeigt die Badausstattung „modern". Seifenspender, Handtuchhalter, Spiegelleuchte und sonstige Dekomaterialien gehören nicht zum Leistungsumfang.

AVANTUM® Achern, Gemengeweg/Glashüttenstraße, ist ein Projekt der GEWO GmbH und STUCKERT WOHNBAU AG. Die GEWO GmbH setzt seit über 30 Jahren Maßstäbe im Wohnungsbau, und seit mehr als 25 Jahren entwickelt und realisiert die STUCKERT WOHNBAU AG Wohnprojekte mit hohen Qualitätsansprüchen – Erfahrung, von der auch unsere AVANTUM®-Projekte profitieren. Starke Partner sichern die Produktqualität und schaffen einen Mehrwert für den Kunden. Aus diesem Grund setzt AVANTUM® auch bei der Bauausführung auf namhafte Unternehmen.

Auf der **AVANTUM®-Homepage** finden Sie alle relevanten Informationen zu Ihrem Wunschobjekt. Der **AVANTUM®-Konfigurator** bietet vollständige Kostentransparenz: Sie treffen alle wichtigen Entscheidungen und stellen sich die Ausstattung Ihrer Wohnung selbst zusammen.

WWW.AVANTUM-WOHNEN.DE

Badausstattung „klassisch". WC-Papierrollenhalter, Handtuchhalter, Spiegelleuchte und sonstige Dekomaterialien gehören nicht zum Leistungsumfang.

Blick in ein klassisches Bad (unverbindliche Visualisierung) - kann Sonderwunsch enthalten.

Blick auf Haus 2 der Wohnanlage (unverbindliche Visualisierung)

Klassisches und modernes Bad (unverbindliche Visualisierungen) - kann Sonderwunsch enthalten.

Ausführungen

QUALITÄT DER WOHNANLAGE

+ Garantierter Festpreis
+ Wahlausstattung der Wohnungen mittels des AVANTUM®-Konfigurators
+ Aufzug vom Keller bis in das 2. Obergeschoss bzw. Attikageschoss
+ Erdgeschosswohnungen mit zusätzlichem Sondernutzungsrecht Garten
+ Umweltfreundliches Wärmekonzept mit Blockheizkraftwerk und Photovoltaikanlage mit preisgünstigem Stromangebot für die Bewohner (Betreiber Energiedienst AG)
+ Gebaut nach dem Energiestandard KfW 40EE

DGNB

Dieses Gebäude strebt das DGNB Zertifikat an

+ Fußbodenheizung, raumweise regulierbar
+ Fußböden in Schlaf- und Wohnräumen sowie Küche wahlweise mit Design-Planken aus Vinyl oder Parkett als Sonderwunsch
+ Dusch-Armatur mit Thermostat-Batterie und großer Kopf- und Handbrause von namhaften Herstellern
+ Moderne, geschmackvolle Sanitärobjekte
+ Feinsteinzeugfliesen in modernen, großen Formaten in Bad, Dusche und WC
+ Großflächiger Wandspiegel
+ Zusätzlich zur Fußbodenheizung elektrischer Handtuchheizkörper im Bad
+ Geflieste Duschfläche mit Duschkabine aus Echtglas
+ Elektrische Rollläden
+ Video-Gegensprechanlage in allen Wohnungen
+ Glasfaser-Breitbandkabelanschluss für Telefon und schnelles Internet
+ Balkone und Terrassen mit Plattenbelag und Außenlampe
+ Attraktive Wohnumfeldgestaltung der Außenanlage
+ Fahrradstellplätze in der Tiefgarage und oberirdisch
+ Zu jeder Wohnung gehört ein Kellerraum
+ Wasch- und Trockenräume im Untergeschoss
+ ***Für die E-Mobilität*** *sind nicht nur die gesetzlichen vorgeschriebenen Leerrohre bzw. Kabelkanäle entsprechend dem GEIG für die Infrastruktur vorbereitet, es sind auch schon die erforderlichen Unterverteiler in der Tiefgarage mit den Strom- und Datenzuleitungen von dem Messpunkt des Lademanagements und Backends installiert.*
Sie müssen nur noch die Strom- und Datenleitungen von einer Elektrofachfirma vom Unterverteiler zu Ihrem Stellplatz, sowie eine vom „Betreiber" des Backends (Abrechnungsservice) zugelassene Wallbox an Ihrem Stellplatz beauftragen.

Dieses Projekt hat Sie überzeugt, und Sie möchten sich nun eine Wohnung nach Ihren Wünschen zusammenstellen?
Der Konfigurator auf **www.avantum-wohnen.de** ermöglicht es Ihnen – unkompliziert und transparent. Sie treffen von zu Hause aus alle wichtigen Entscheidungen, indem Sie einfach die zu Ihren individuellen Wohnwünschen passenden Kriterien auswählen. Mit einem Klick entscheiden Sie sich beispielsweise, ob Sie einen Parkettboden oder einen Waschtischunterschrank wünschen und kontrollieren damit sämtliche Kosten.
Anschließend stellt Ihnen der Konfigurator ein ausführliches Exposé Ihrer Wunschwohnung inklusive einer anschaulichen Auflistung der Kostenpunkte zusammen. So können Sie ganz einfach nachvollziehen, wie sich – Ihrer Auswahl entsprechend – der Preis Ihrer Wohnung zusammensetzt. Das Exposé stattet Sie mit allen wichtigen Informationen aus, und unser Vertrieb bespricht bei einer persönlichen Beratung gerne alles Weitere mit Ihnen. Vereinbaren Sie einfach einen Termin: 0761-4 79 59-70.
Unser Team wünscht Ihnen viel Spaß beim Zusammenstellen Ihrer individuellen Wunschwohnung!

! **ALLE KONFIGURATIONSMÖGLICHKEITEN: WWW.AVANTUM-WOHNEN.DE**

Blick auf Haus 4 und auf den Gemeinschftsgarten (unverbindliche Visualisierung des Architekten)

ÜBERSICHT GRUNDSTÜCK, ERDGESCHOSS MIT PRIVATGÄRTEN

ÜBERSICHT 1. OBERGESCHOSS

ÜBERSICHT 2. OBERGESCHOSS

ÜBERSICHT ATTIKAGESCHOSS

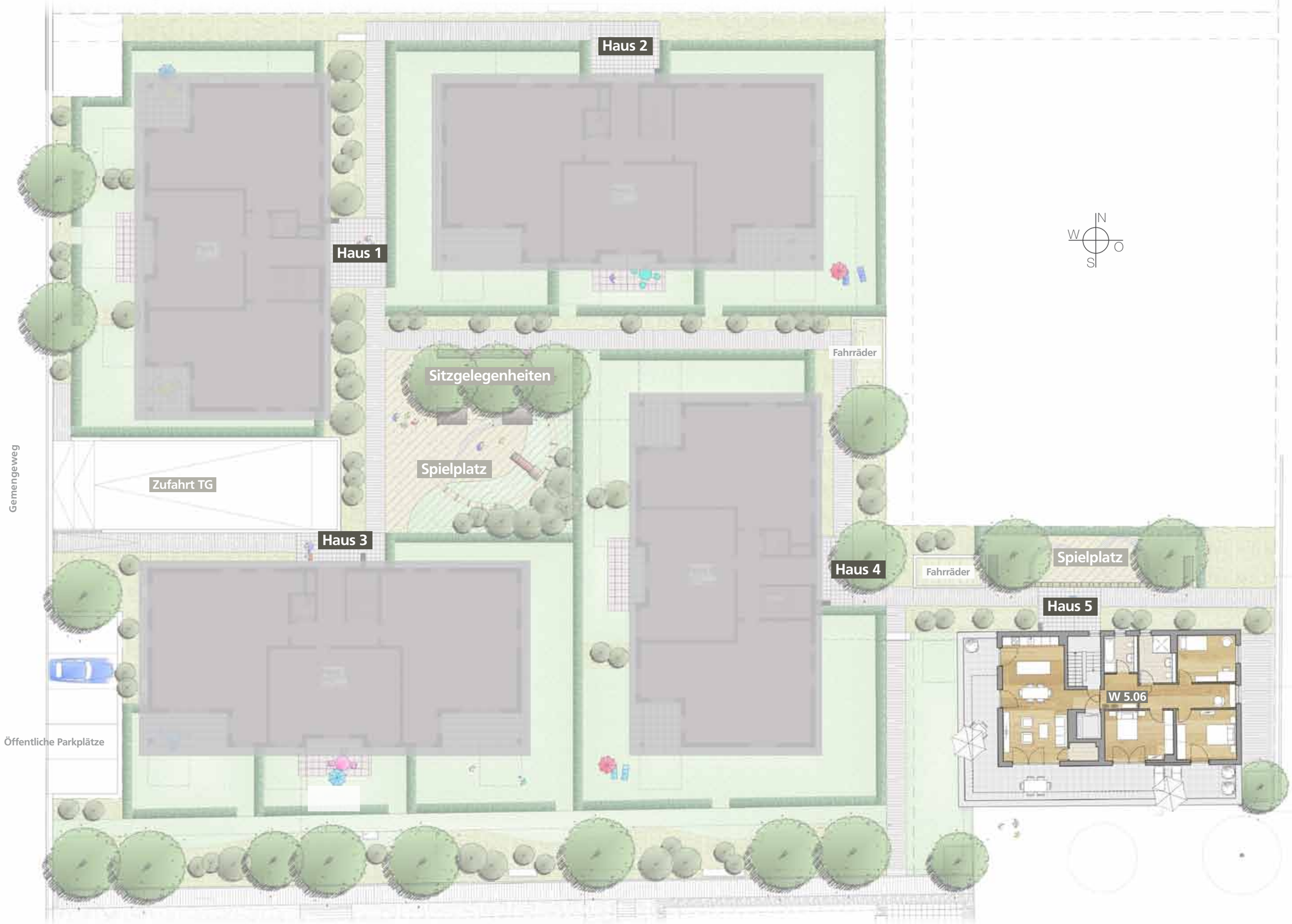

Maßstab 1:100

HAUS 1 ERDGESCHOSS WHG. 1.01

- 3 Zimmer
- ca. 89,08 m² Wohnfläche
- Offene Küche
- Modernes oder klassisches Bad
- Gemütlicher Wohn-/Essraum

Standardgrundriss M 1:100

Wohnung 1.01:

Wohnen/Essen/Küche	27,33 m²
Zimmer 1	17,05 m²
Zimmer 2	10,48 m²
Küche	9,05 m²
Duschbad	9,29 m²
Diele	9,46 m²
Abst.	1,67 m²
Terrasse (1/2)	4,75 m²
Gesamt	**89,08 m²**

Maßstab 1:100

Standardgrundriss M 1:100

HAUS 1 ERDGESCHOSS WOHNUNG 1.02

- 2 Zimmer
- ca. 55,50 m² Wohnfläche
- Offene Küche
- Modernes oder klassisches Bad
- Gemütlicher Wohn-/Essraum

Wohnung 1.02:

Wohnen/Essen	22,77 m²
Zimmer	13,66 m²
Küche	4,73 m²
Duschbad	5,45 m²
Diele	4,99 m²
Terrasse (1/2)	3,90 m²
Gesamt	**55,50 m²**

Maßstab 1:100

HAUS 1
ERDGESCHOSS
WHG. 1.03

- 3 Zimmer
- ca. 79,52 m² Wohnfläche
- Offene Küche
- Modernes oder klassisches Bad
- Gemütlicher Wohn-/Essraum

Grundriss M 1:100

Die Wohnung 1.03 ist barrierefrei gemäß § 35 LBO Baden-Württemberg

Wohnung 1.03:

Wohnen/Essen	27,71 m²
Zimmer 1	15,37 m²
Zimmer 2	10,49 m²
Küche	7,43 m²
Duschbad	6,98 m²
Diele	6,79 m²
Terrasse (1/2)	4,74 m²
Gesamt	**79,52 m²**

Maßstab 1:100

HAUS 1
1./2. OBERGESCHOSS
WHG. 1.04/1.07

- 3 Zimmer
- ca. 89,08 m² Wohnfläche
- Offene Küche
- Modernes oder klassisches Bad
- Gemütlicher Wohn-/Essraum

Grundriss M 1:100

Wohnung 1.04/1.07:

Wohnen/Essen/Küche	27,33 m²
Zimmer 1	17,05 m²
Zimmer 2	10,48 m²
Küche	9,05 m²
Duschbad	9,29 m²
Diele	9,46 m²
Abst.	1,67 m²
Balkon (1/2)	4,75 m²
Gesamt	**89,08 m²**

Maßstab 1:100

HAUS 1
1./2. OBERGESCHOSS
WOHNUNG 1.05/1.08

- 2 Zimmer
- ca. 55,50 m² Wohnfläche
- Offene Küche
- Modernes oder klassisches Bad
- Gemütlicher Wohn-/Essraum

Grundriss M 1:100

Wohnung 1.05/1.08:

Wohnen/Essen	22,77 m²
Zimmer	13,66 m²
Küche	4,73 m²
Duschbad	5,45 m²
Diele	4,99 m²
Balkon (1/2)	3,90 m²
Gesamt	**55,50 m²**

Maßstab 1:100

HAUS 1
1./2. OBERGESCHOSS
WOHNUNG 1.06/1.09

- 3 Zimmer
- ca. 79,52 m² Wohnfläche
- Offene Küche
- Modernes oder klassisches Bad
- Gemütlicher Wohn-/Essraum

Die Wohnungen 1.06 und 1.09 sind barrierefrei gemäß § 35 LBO Baden-Württemberg

Wohnung 1.06/1.09:

Wohnen/Essen	27,71 m²
Zimmer 1	15,37 m²
Zimmer 2	10,49 m²
Küche	7,43 m²
Duschbad	6,98 m²
Diele	6,79 m²
Terrasse (1/2)	4,74 m²
Gesamt	**79,52 m²**

Grundriss M 1:100

Maßstab 1:100

Grundriss M 1:100

HAUS 2 UND 3 ERDGESCHOSS WHG. 2.01/3.01

- 4 Zimmer
- ca. 98,27 m² Wohnfläche
- Offene Küche
- Modernes oder klassisches Bad
- Gemütlicher Wohn-/Essraum

Wohnung 2.01/3.01:

Wohnen/Essen/Küche	34,60 m²
Zimmer 1	14,17 m²
Zimmer 2	11,01 m²
Zimmer 3	11,29 m²
Duschbad	9,00 m²
Wannenbad	5,16 m²
Diele	6,75 m²
Terrasse (1/2)	6,28 m²
Gesamt	**98,27 m²**

Maßstab 1:100

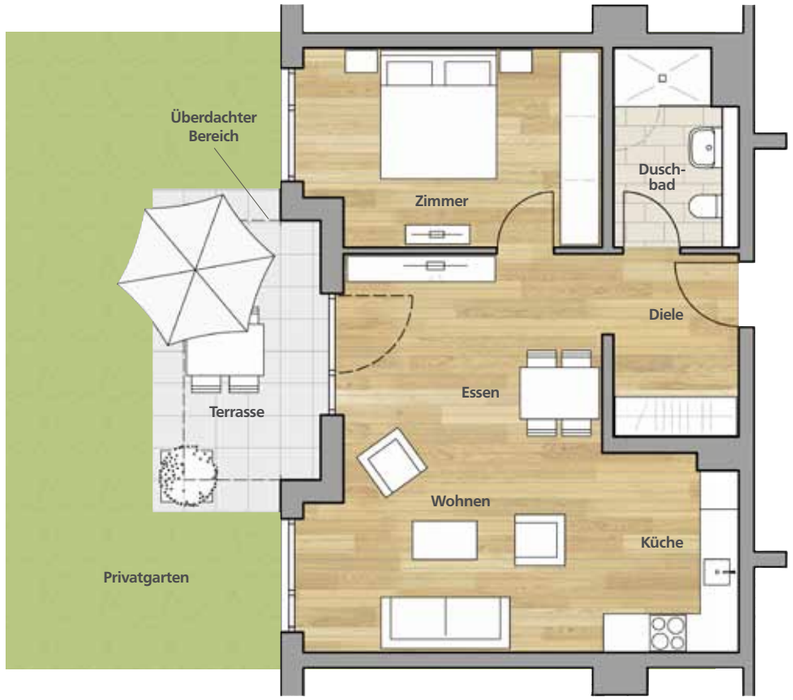

HAUS 2 UND 3 ERDGESCHOSS WHG. 2.02/3.02

- 2 Zimmer
- ca. 62,51 m² Wohnfläche
- Offene Küche
- Modernes oder klassisches Bad
- Gemütlicher Wohn-/Essraum

Grundriss M 1:100

Wohnung 2.02/3.02:

Wohnen/Essen	27,02 m²
Zimmer	14,07 m²
Küche	6,31 m²
Duschbad	5,46 m²
Diele	5,50 m²
Terrasse (1/2)	4,16 m²
Gesamt	**62,51 m²**

Maßstab 1:100

Grundriss M 1:100

HAUS 2 UND 3 ERDGESCHOSS WHG. 2.03/3.03

- 4 Zimmer
- ca. 96,50 m² Wohnfläche
- Offene Küche
- Modernes oder klassisches Bad
- Gemütlicher Wohn-/Essraum

Die Wohnungen 2.03 und 3.03 sind barrierefrei gemäß § 35 LBO Baden-Württemberg

Wohnung 2.03/3.03:

Wohnen/Essen/Küche	34,60 m²
Zimmer 1	14,17 m²
Zimmer 2	11,01 m²
Zimmer 3	11,29 m²
Duschbad	7,40 m²
Wannenbad	4,98 m²
Diele	6,76 m²
Terrasse (1/2)	6,28 m²
Gesamt	**96,50 m²**

Maßstab 1:100

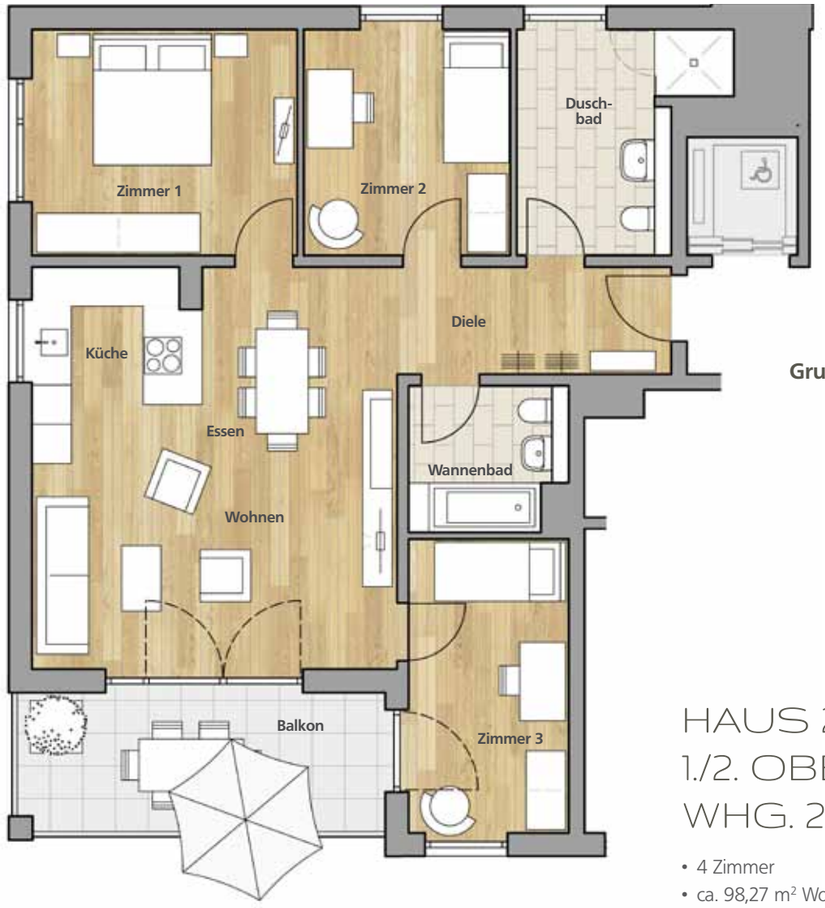

Grundriss M 1:100

HAUS 2 UND 3 1./2. OBERGESCHOSS WHG. 2.04/2.07/3.04/3.07

- 4 Zimmer
- ca. 98,27 m² Wohnfläche
- Offene Küche
- Modernes oder klassisches Bad
- Gemütlicher Wohn-/Essraum

Wohnung 2.04/2.07/3.04/3.07:

Wohnen/Essen/Küche	34,60 m²
Zimmer 1	14,17 m²
Zimmer 2	11,01 m²
Zimmer 3	11,29 m²
Duschbad	9,00 m²
Wannenbad	5,16 m²
Diele	6,75 m²
Balkon (1/2)	6,28 m²
Gesamt	**98,27 m²**

Maßstab 1:100

Grundriss M 1:100

HAUS 2 UND 3
1./2. OBERGESCHOSS
WHG. 2.05/2.08/3.05/3.08

- 2 Zimmer
- ca. 62,51 m² Wohnfläche
- Offene Küche
- Modernes oder klassisches Bad
- Gemütlicher Wohn-/Essraum

Wohnung 2.05/2.08/3.05/3.08:

Wohnen/Essen	27,02 m²
Zimmer	14,07 m²
Küche	6,31 m²
Duschbad	5,46 m²
Diele	5,50 m²
Balkon (1/2)	4,16 m²
Gesamt	**62,51 m²**

Maßstab 1:100

Grundriss M 1:100

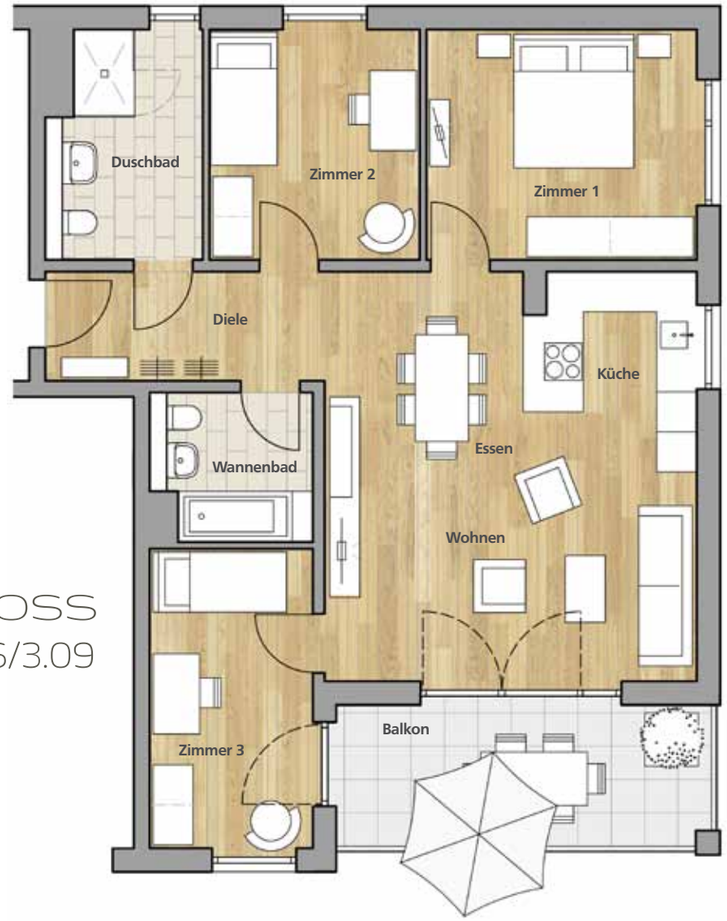

HAUS 2 UND 3
1./2. OBERGESCHOSS
WHG. 2.06/2.09/3.06/3.09

- 4 Zimmer
- ca. 96,50 m² Wohnfläche
- Offene Küche
- Modernes oder klassisches Bad
- Gemütlicher Wohn-/Essraum

Die Wohnungen 2.06, 2.09, 3.06 und 3.09 sind barrierefrei gemäß § 35 LBO Baden-Württemberg

Wohnung 2.06/2.09/3.06/3.09:

Wohnen/Essen/Küche	34,60 m²
Zimmer 1	14,17 m²
Zimmer 2	11,01 m²
Zimmer 3	11,29 m²
Duschbad	7,40 m²
Wannenbad	4,98 m²
Diele	6,76 m²
Balkon (1/2)	6,28 m²
Gesamt	**96,50 m²**

Maßstab 1:100

HAUS 4 ERDGESCHOSS WHG. 4.01

- 3 Zimmer
- ca. 89,30 m² Wohnfläche
- Offene Küche
- Modernes oder klassisches Bad
- Gemütlicher Wohn-/Essraum

Grundriss M 1:100

Wohnung 4.01:	
Wohnen/Essen	27,43 m²
Zimmer 1	17,00 m²
Zimmer 2	10,52 m²
Küche	9,04 m²
Duschbad	9,28 m²
Diele	9,49 m²
Abst.	1,70 m²
Terrasse (1/2)	4,84 m²
Gesamt	**89,30 m²**

Maßstab 1:100

HAUS 4 ERDGESCHOSS WOHNUNG 4.02

- 2 Zimmer
- ca. 62,79 m² Wohnfläche
- Offene Küche
- Modernes oder klassisches Bad
- Gemütlicher Wohn-/Essraum

Grundriss M 1:100

Wohnung 4.02:	
Wohnen/Essen	27,06 m²
Zimmer	14,13 m²
Küche	6,37 m²
Duschbad	5,57 m²
Diele	5,47 m²
Terrasse (1/2)	4,19 m²
Gesamt	**62,79 m²**

Maßstab 1:100

Grundriss M 1:100

HAUS 4
ERDGESCHOSS
WHG. 4.03

- 3 Zimmer
- ca. 87,10 m² Wohnfläche
- Offene Küche
- Modernes oder klassisches Bad
- Gemütlicher Wohn-/Essraum

Die Wohnung 4.03 ist barrierefrei gemäß § 35 LBO Baden-Württemberg

Wohnung 4.03:

Wohnen/Essen	27,08 m²
Zimmer 1	16,82 m²
Zimmer 2	10,52 m²
Küche	8,82 m²
Duschbad	7,76 m²
Abst.	1,74 m²
Diele	9,52 m²
Terrasse (1/2)	4,84 m²
Gesamt	**87,10 m²**

Maßstab 1:100

Grundriss M 1:100

HAUS 4
1./2. OBERGESCHOSS
WHG. 4.04/4.07

- 3 Zimmer
- ca. 89,30 m² Wohnfläche
- Offene Küche
- Modernes oder klassisches Bad
- Gemütlicher Wohn-/Essraum

Wohnung 4.04/4.07:

Wohnen/Essen	27,43 m²
Zimmer 1	17,00 m²
Zimmer 2	10,52 m²
Küche	9,04 m²
Duschbad	9,28 m²
Diele	9,49 m²
Abst.	1,70 m²
Balkon (1/2)	4,84 m²
Gesamt	**89,30 m²**

Grundriss M 1:100

HAUS 4
ERDGESCHOSS
WOHNUNG 4.05/408

- 2 Zimmer
- ca. 62,79 m² Wohnfläche
- Offene Küche
- Modernes oder klassisches Bad
- Gemütlicher Wohn-/Essraum

Wohnung 4.05/408:

Wohnen/Essen	27,06 m²
Zimmer	14,13 m²
Küche	6,37 m²
Duschbad	5,57 m²
Diele	5,47 m²
Balkon (1/2)	4,19 m²
Gesamt	**62,79 m²**

Grundriss M 1:100

HAUS 4
1./2. OBERGESCHOSS
WHG. 4.06/4.09

- 3 Zimmer
- ca. 87,10 m² Wohnfläche
- Offene Küche
- Modernes oder klassisches Bad
- Gemütlicher Wohn-/Essraum

Die Wohnungen 4.06 und 4.09 sind barrierefrei gemäß § 35 LBO Baden-Württemberg

Wohnung 4.06/4.09:

Wohnen/Essen	27,08 m²
Zimmer 1	16,82 m²
Zimmer 2	10,52 m²
Küche	8,82 m²
Duschbad	7,76 m²
Abst.	1,74 m²
Diele	9,52 m²
Balkon (1/2)	4,84 m²
Gesamt	**87,10 m²**

Maßstab 1:100

HAUS 5
1./2. OBERGESCHOSS
WOHNUNG 5.02/5.04

- 3 Zimmer
- ca. 82,32 m² Wohnfläche
- Offene Küche
- Modernes oder klassisches Bad
- Gemütlicher Wohn-/Essraum

Grundriss M 1:100

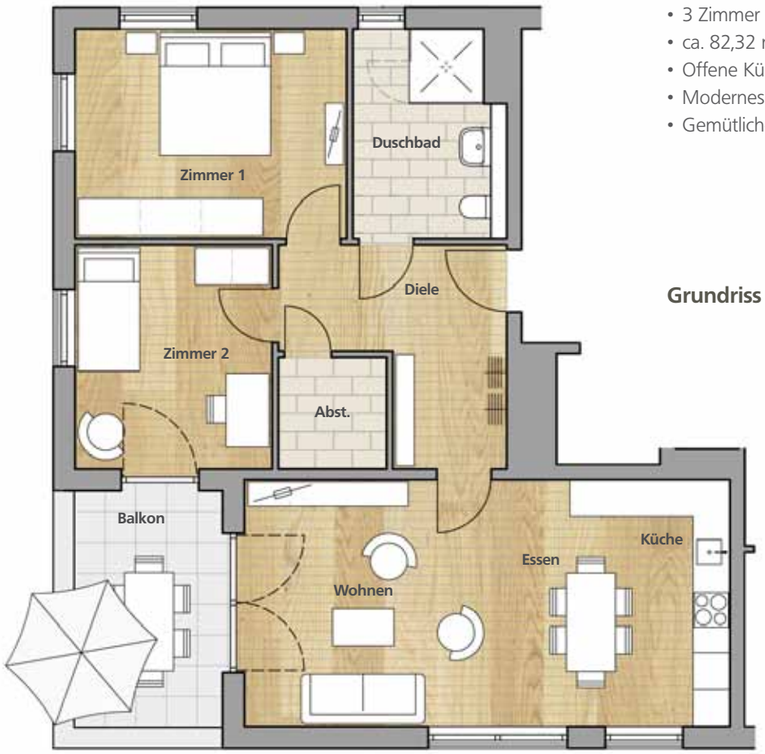

Die Wohnungen 5.02 und 5.04 sind barrierefrei gemäß § 35 LBO Baden-Württemberg

Wohnung 5.02/5.04:

Wohnen/Essen/Küche	31,56 m²
Zimmer 1	14,35 m²
Zimmer 2	11,70 m²
Duschbad	7,73 m²
Diele	9,85 m²
Abst.	2,89 m²
Balkon (1/2)	4,24 m²
Gesamt	**82,32 m²**

Maßstab 1:100

HAUS 5
1./2. OBERGESCHOSS
WOHNUNG 5.03/5.05

- 3 Zimmer
- ca. 85,80 m² Wohnfläche
- Offene Küche
- Modernes oder klassisches Bad
- Gemütlicher Wohn-/Essraum

Grundriss M 1:100

Wohnung 5.03/5.05:

Wohnen/Essen/Küche	35,03 m²
Zimmer 1	14,72 m²
Zimmer 2	10,53 m²
Duschbad	6,94 m²
Diele	12,59 m²
Abst.	1,58 m²
Balkon (1/2)	4,41 m²
Gesamt	**85,80 m²**

Maßstab 1:100

HAUS 5
ATTIKAGESCHOSS
WOHNUNG 5.06

- 4 Zimmer
- ca. 148,81 m² Wohnfläche
- Offene Küche
- Modernes oder klassisches Bad
- Großzügiger Wohn-/Essraum

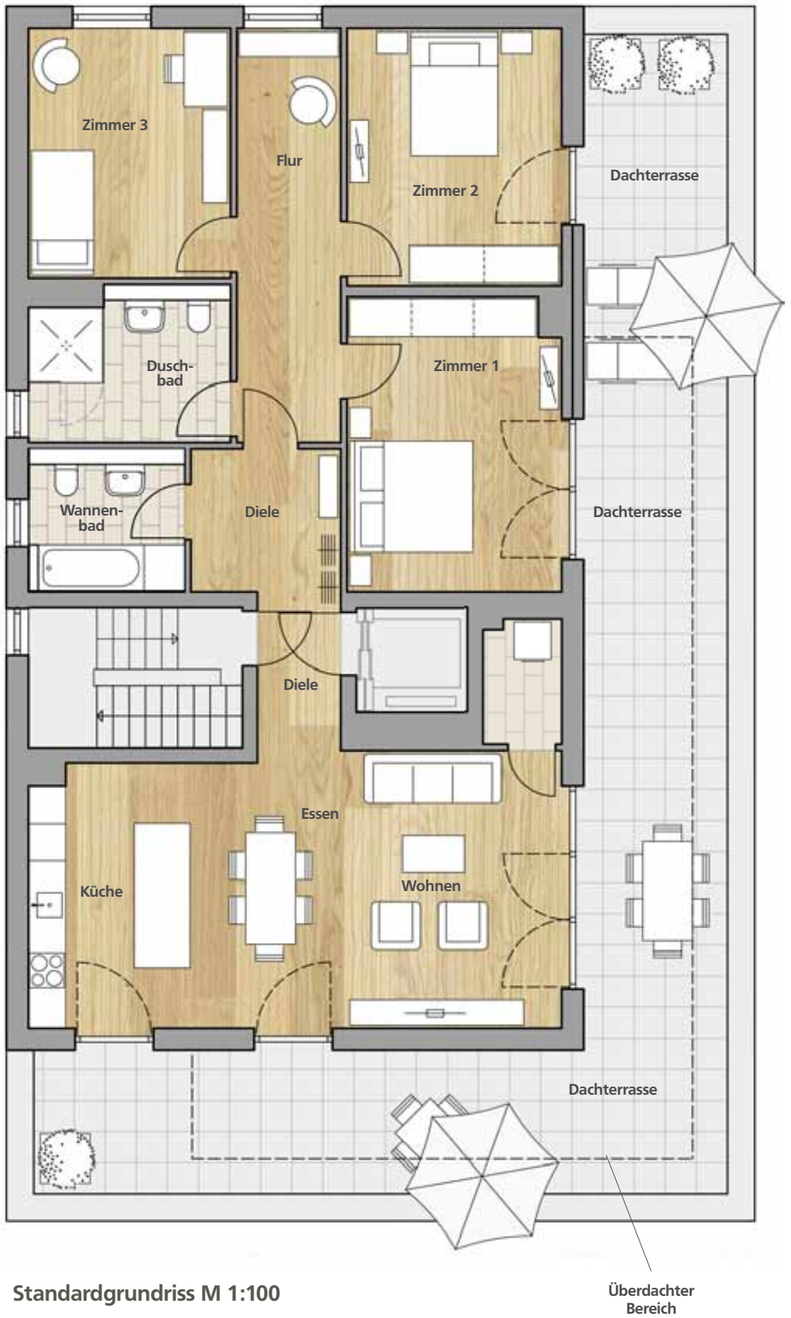

Standardgrundriss M 1:100

Wohnung 5.06:

Wohnen/Essen/Küche	37,70 m²
Zimmer 1	16,71 m²
Zimmer 2	14,78 m²
Zimmer 3	12,69 m²
Duschbad	7,78 m²
Wannenbad	5,72 m²
Diele	8,26 m²
Flur	11,46 m²
Abst.	2,45 m²
Dachterrasse (1/2)	32,26 m²
Gesamt	**148,81 m²**

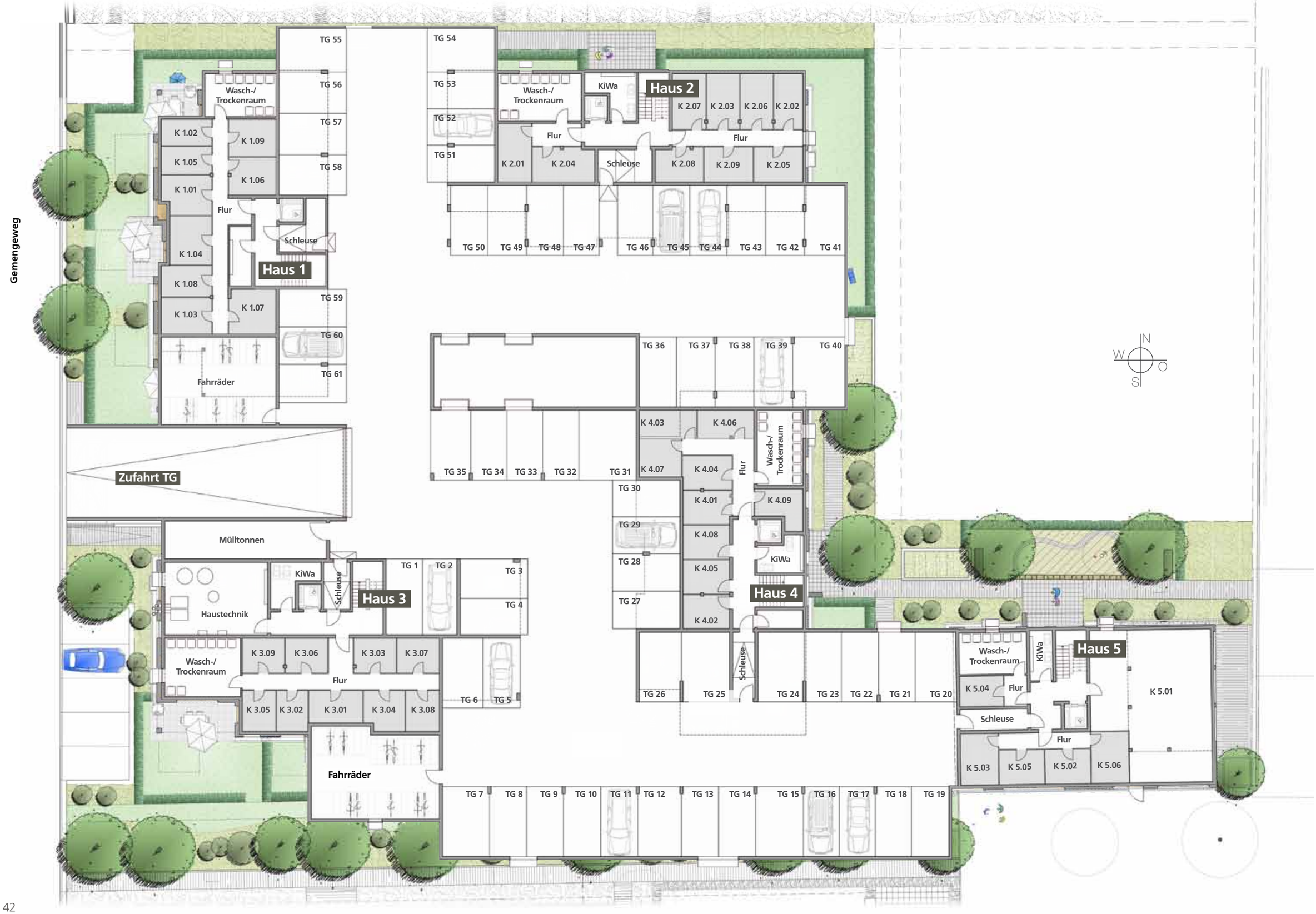
Gemengeweg
Haus 1
Haus 2
Haus 3
Haus 4
Haus 5
Zufahrt TG
Wasch-/ Trockenraum
Flur
Schleuse
KiWa
Fahrräder
Mülltonnen
Haustechnik
K 1.01
K 1.02
K 1.03
K 1.04
K 1.05
K 1.06
K 1.07
K 1.08
K 1.09
K 2.01
K 2.02
K 2.03
K 2.04
K 2.05
K 2.06
K 2.07
K 2.08
K 2.09
K 3.01
K 3.02
K 3.03
K 3.04
K 3.05
K 3.06
K 3.07
K 3.08
K 3.09
K 4.01
K 4.02
K 4.03
K 4.04
K 4.05
K 4.06
K 4.07
K 4.08
K 4.09
K 5.01
K 5.02
K 5.03
K 5.04
K 5.05
K 5.06
TG 1
TG 2
TG 3
TG 4
TG 5
TG 6
TG 7
TG 8
TG 9
TG 10
TG 11
TG 12
TG 13
TG 14
TG 15
TG 16
TG 17
TG 18
TG 19
TG 20
TG 21
TG 22
TG 23
TG 24
TG 25
TG 26
TG 27
TG 28
TG 29
TG 30
TG 31
TG 32
TG 33
TG 34
TG 35
TG 36
TG 37
TG 38
TG 39
TG 40
TG 41
TG 42
TG 43
TG 44
TG 45
TG 46
TG 47
TG 48
TG 49
TG 50
TG 51
TG 52
TG 53
TG 54
TG 55
TG 56
TG 57
TG 58
TG 59
TG 60
TG 61
N
W
O
S

3. Auflage I 29.09.2022 I usw-freiburg.de

AVANTUM-Referenz-Wohnanlagen in Emmendingen, Grenzach-Wyhlen und Achern, Glashüttenareal

WWW.AVANTUM-WOHNEN.DE

STUCKERT WOHNBAU AG mit Ausstattungsatelier

RUFEN SIE UNS AN!

Thomas Schlaich
Tel.: 0761-4 79 59-74
thomas.schlaich@stuckert.de

Sylke Reißfelder
Tel.: 0761-4 79 59-75
sylke.reissfelder@stuckert.de

Bauträger:

GEWO GmbH

Im Kronenwinkel 1, 79331 Teningen, Tel.: 07641-9191-0

Bauträger/Vertrieb:

STUCKERT WOHNBAU AG

Gewerbestraße 97, 79194 Gundelfingen,
Telefon: 0761-4 79 59-70, **www.stuckert.de**